

A4、白黒で2枚プリントしてください。印刷設定は“実際のサイズ”に設定してください。

1枚目で封筒を作り、レシートを貼り付けた2枚目の応募シートを同封してお送りください。

1枚目（封筒）



A4、白黒で2枚プリントしてください。印刷設定は“実際のサイズ”に設定してください。

1枚目で封筒を作り、レシートを貼り付けた2枚目の応募シートを同封してお送りください。

2枚目（応募シート）

レシート貼り付け欄 この枠内にお買い上げレシートを貼ってください。

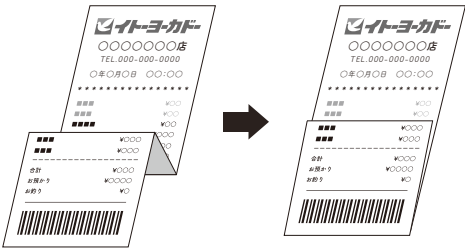

レシートは枠の中に折りたたんで、はがれないように透明テープなどで補強してしっかりと貼りください。

※1枚のハガキで複数口応募が可能です。

※ **購入日**、**購入店名**、**対象商品名**、**合計金額**が見えるように貼り付けてください。

やまおり線

✂きりとり線

お名前	ふりがな	姓	名	お電話番号	()	
	メールアドレス			@		
ご住所	〒	都道府県		購入店名		
	市区郡			ご応募口数	A賞 マルコメ さばのみぞ煮缶セット 6缶	<input type="checkbox"/>
					B賞 セブン&アイ 共通商品券 3,000円分	<input type="checkbox"/>

アパートマンション名など正確にご記入ください。

ダウンロードした封筒の組み立て方

① 封筒と応募シートをきり取ります

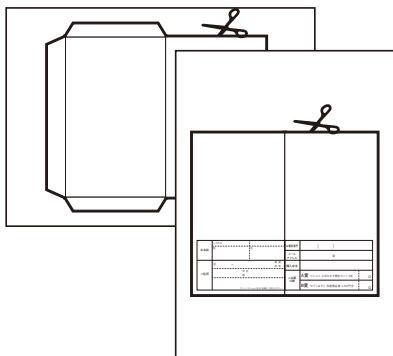

② 応募シートに必要事項を記入し、お買い上げレシートをはがれないようにしっかりと貼ります。

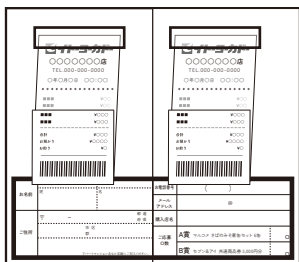

③ やまおり線で折って(A)(B)にのりづけをし、封筒にします。

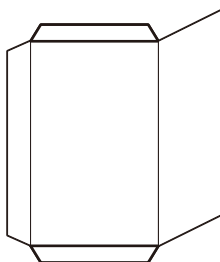

④ 応募シートを封筒に入れ、(C)にのりづけをし、所定料金の切手を貼ってお送りください。

